

Daniela Salas

PENSAR A OBRA

ATELIER DACIANO DA COSTA



Desde 2013, a Sociedade Atelier Daciano da Costa, assume uma nova gestão com o objectivo de manter viva a memória do designer, arquitecto e professor Daciano da Costa, através de acções que visam valorizar, divulgar e expandir a sua obra.

Profissionais, estudantes, e todos aqueles que de uma forma ou de outra estão ligados às artes, são a nossa prioridade para construir uma comunidade que seja o motor para o sucesso desta missão.

Apresentar a obra a profissionais e avaliar em conjunto o design Daciano da Costa nos seus projectos de arquitectura de interiores, podendo coexistir em novos ambientes.

A obra da Casa da Música (2015) é o exemplo que queremos replicar .

“Daciano nas mãos do projectista.”

O arquitecto Rem Koolhaas seleccionou para os interiores da Casa da Música, mobiliário desenhado por Daciano da Costa

É possível estudar para os projectos de autor a reedição de modelos pertencentes a famílias de objectos da autoria Daciano da Costa.

DO ORIGINAL A REEDIÇÕES



Cadeira *Alvor* desenhada para a cafetaria da Casa da Música.

No âmbito do projecto de arquitectura da Casa da Música no Porto, o arquiteto holandês Rem Koolhaas, elege da obra Daciano da Costa mobiliário concebido para múltiplas obras anteriores como para o Teatro Villaret (1964-1965), o Hotel Alvor Praia (1966-1968), a Fundação Calouste Gulbenkian, o Hotel Altis (1971-1974), o Centro Cultural de Belém (1990-1992) e o Coliseu dos Recreios (1993-1994). Ao habitarem um novo espaço as reedições reaparecem algumas na versão original e outras adaptadas. A título de exemplo, a cadeira *Alvor* aparece numa versão total em madeira; a poltrona *Boroa 2* aparece agora com novas cores.

CENTRE GEORGES POMPIDOU

Em 2015, a poltrona *Boroa 2* (versão Centro Cultural de Belém), juntamente com os seus respectivos desenhos técnicos e esboços, incorpora a colecção permanente do Museu Nacional de Arte Moderna do Centre Georges Pompidou em Paris.

TEATRO VILLARET

1964-1965



Foyer do Teatro Villaret
Theatre foyer

Guarda **Villaret**
Villaret guard rails

Aço e estofo a pele preta.

Steel and black leather.

80 x 23 x 248,2 cm

CASA DA MÚSICA

2004-2005



Entrada da Sala 2
Entrance to room 2

Guarda **Villaret**
Villaret guard rails

Aço e estofo a pele preta.

Steel and black leather.

80 x 23 x 248,2 cm

TEATRO VILLARET

1964-1965



Foyer

Foyer

Banco **Villaret**
Villaret bench

Estofa a pele preta.

Black leather.

35 x 60 x 60 cm

CASA DA MÚSICA

2004-2005



Foyer Nascente

East Foyer

Banco **Villaret**
Villaret bench

Estofa a pele preta.

Black leather.

35 x 60 x 60 cm

FUNDAÇÃO CALOUSTE
GULBENKIAN

1966-1969



Poltrona **Gulbenkian**
Gulbenkian armchair
67 x 84 x 75 cm

Sofá 3 lug. **Gulbenkian**
Gulbenkian 3 seats sofa
67 x 204 x 75 cm

Banco **Gulbenkian**
Gulbenkian bench

Madeira de noqueira americana
e estofa a pele de cor preta.
American walnut wood and
black leather.

Mesa de apoio **Gulbenkian**
Gulbenkian side table

Madeira de noqueira
americana e vidro.
American walnut wood and
glass.

FUNDAÇÃO CALOUSTE
GULBENKIAN

1999-2004



Sofá 3 lug. **Gulbenkian**
Gulbenkian 3 seats sofa
67 x 204 x 75 cm

Madeira de noqueira americana
e estofa a pele de cor preta.
American walnut wood and
black leather.

CENTRO CULTURAL DE
BELÉM

1990-1992



Sofá 4 lug. **Gulbenkian**
Gulbenkian 4 seats sofa
67 x 272 x 75 cm

Banco **Gulbenkian**
Gulbenkian bench

Madeira de noqueira
americana e estofa a
pele preta.
American walnut wood
and black leather.

Mesa de apoio **Gulbenkian**
Gulbenkian side table

Madeira de noqueira
americana e vidro.
American walnut wood and
glass.

CASA DA MÚSICA

2004-2005



Poltrona **Gulbenkian**
Gulbenkian armchair
67 x 84 x 75 cm

Madeira de noqueira americana
e estofa a pele preta.
American walnut wood and
black leather.

HOTEL ALVOR
1966-1968



Coffee-shop da piscina
Coffee-shop bench

Banco **Alvor**
Alvor bench

Pé em aço, assento com estofado em tecido e costas em madeira lacada (cor verde).

Steel foot, fabric seat and lacquered wood back (green).

70 x 60 x 70 cm

CASINO PARK HOTEL
1972-1984

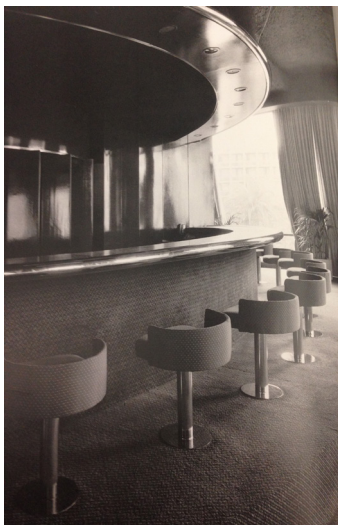

Bancos Restaurante/Bar
Restaurant/Bar benches

Banco **Alvor**
Alvor bench

Pé em aço e assento e costas com estofado em tecido.

Steel foot and fabric seat and back.

70 x 60 x 70 cm

CASA DA MÚSICA
2004-2005



Banco Camarote 2
Audience box 2 bench

Banco **Alvor**
Alvor bench

Pé em aço, assento com estofado em pele e costas em madeira pintada (cor verde).

Steel foot, fabric seat and painted wood back (green).

70 x 60 x 70 cm

TOPO BELÉM
2018



Bancos bar
Bar benches

Banco **Alvor**
Alvor bench

Pé em aço e assento e costas com estofado em pele (cor amarela).

Steel foot and fabric seat and back (yellow).

70 x 60 x 70 cm

HOTEL ALVOR

1966-1968



Coffee-shop da piscina

Coffee-shop bench

Cadeira **Alvor**

Alvor chair

Madeira de nogueira, estofado
a tecido ou pele.

Walnut wood, fabric or leather.

L.60 x A.69 x P.47 cm

CASA DA MÚSICA

2004-2005



Foyer

Foyer

Cadeira **Alvor**

Alvor chair

Madeira pintada.

Painted wood.

L.60 x A.69 x P.47 cm

HOTEL ALTIS

1971-1974



Foyer

Theatre lobby

Pouf **Altis**

Altis pouf

Estofa a pele.

Leather.

60 x 70 x 66 cm

CASA DA MÚSICA

2004-2005



Sala 1

Room 1

Pouf **Villaret**

Altis pouf

Estofa a veludo encarnado.

Velvet.

60 x 70 x 66 cm

HOTEL ALTIS

1971-1974



Poltrona *Altis*

Aço e pele

CASA DA MÚSICA

2004-2005



Poltrona *Altis*

Golden steel and leather

CENTRO CULTURAL DE
BELÉM

1990-1992



Poltrona **"Boroa 2"**, 1 lug
Armchair **"Boroa 2"**, 1 seat

Aço e estofa a pele
de cor castanha.

Steel and brown skin.

70 x 60 x 70 cm

CASA DA MÚSICA

2004-2005



Corredores

Corridors

Poltrona **"Boroa 2"**, 2 lug
Armchair **"Boroa 2"**, 2 seats
Aço e estofa a pele de cor preta.
Steel and black skin.
125 x 60 x 70 cm

Poltrona **"Boroa 2"**, 3 lug.
Armchair **"Boroa 2"**, 3 seats.
Aço e estofa a pele de cor verde.
Steel and green skin.
180 x 60 x 70 cm

Poltrona **"Boroa 2"**, 4 lug.
Armchair **"Boroa 2"**, 4 seats
Aço e estofa a pele de cor branca.
Steel and white skin.
235 x 60 x 70 cm

BES HOSPITAL DA LUZ

2006-2007



Recepção

Reception

Poltrona **"Boroa 2"**, 3 lug
Armchair **"Boroa 2"**, 3 seats

Aço e estofa a pele de cor verde.

Steel and green skin.

180 x 60 x 70 cm

COLISEU DOS RECREIOS

1993-1994



Camarote
Theatre box

Cadeira **Coliseu**
Coliseu chair

Madeira de faia e estofa a *velton*.

Beechwood and *velton*.

80 x 45 x 45 cm

CASA DA MÚSICA

2004-2005



Plateia
Theatre audience

Cadeira **Coliseu**
Coliseu chair

Madeira de faia e estofa a *velton*.

Beechwood and *velton*.

76 x 51 x 49 cm

O desenho da cadeira foi adaptada de forma a que esta pudesse ser empilhável.

The design of the chair was adapted so that it could be stackable.

GUARDAS **VILLARET**



Gaurda *Villaret* e cadeira *Coliseu* à entrada da Sala 2.

BANCOVILLARET



Bancos *Villaret* no Foyer Nascente.



Bancos *Villaret* no Lobby também presentes nos corredores.

POUF **ALTIS**



Pouf *Altis*

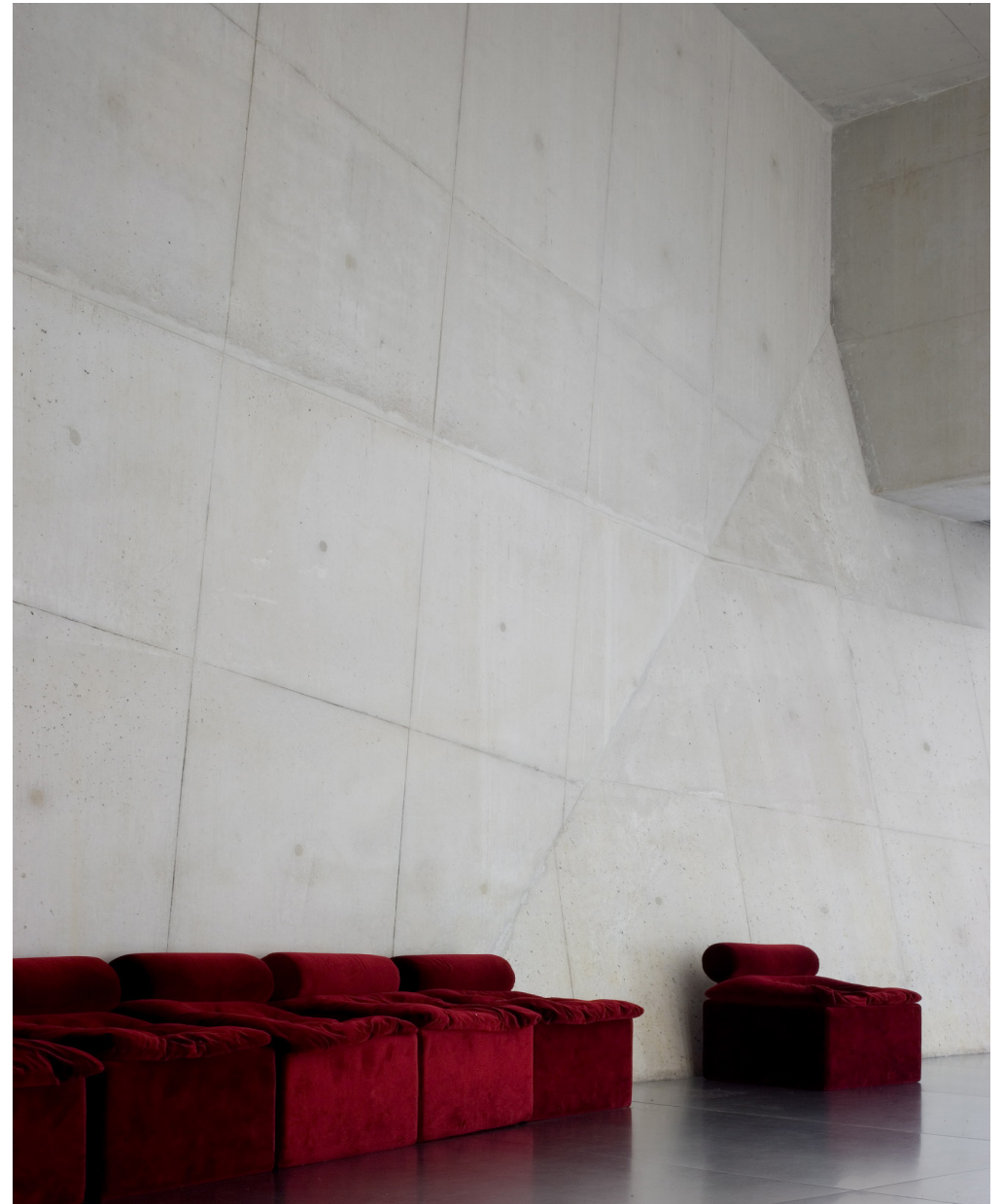

Pouf *Altis*

POLTRONA **ALTIS**



Poltrona *Altis*

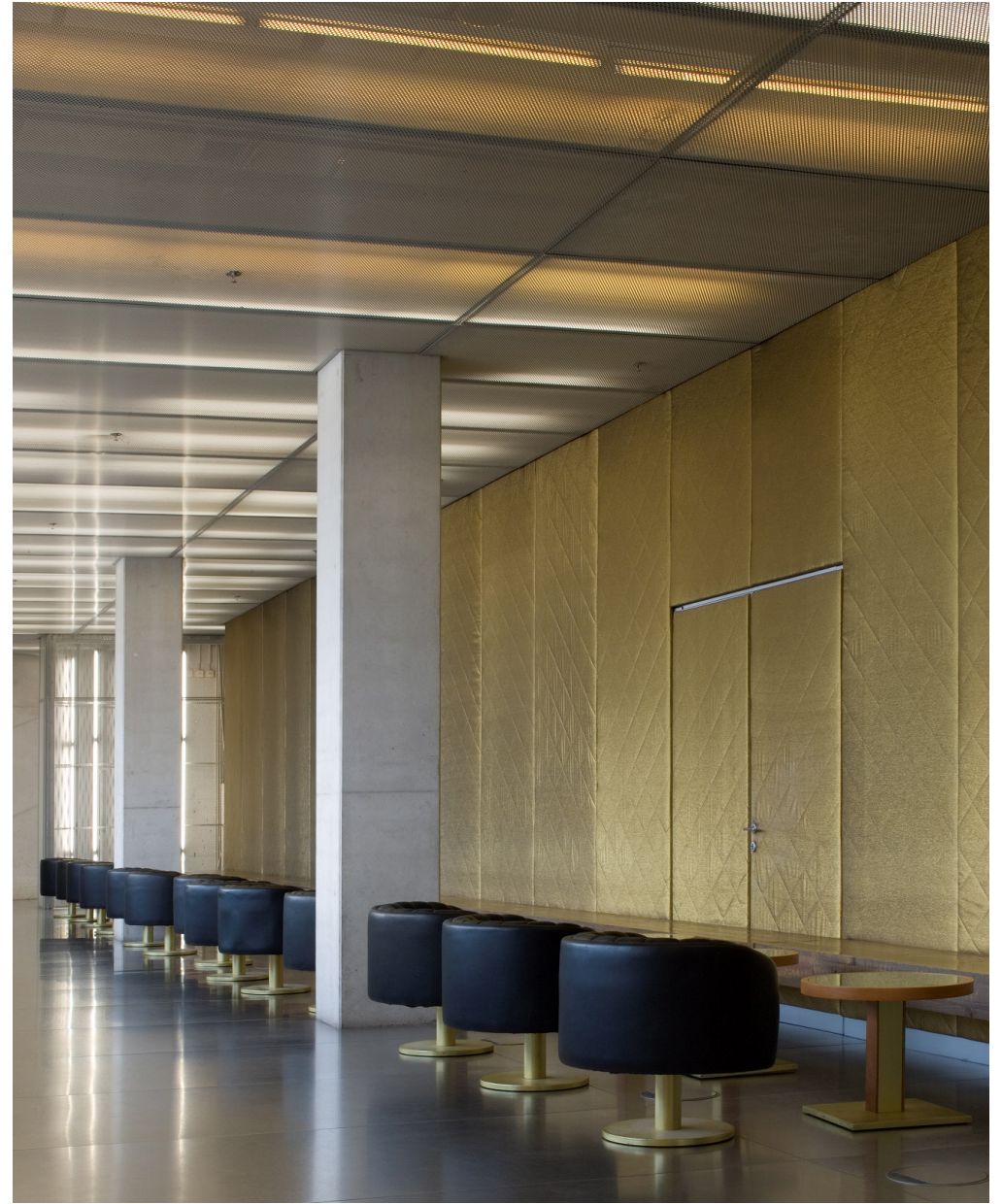

Poltrona *Altis*

POLTRONA **GULBENKIAN**



Poltronas *Gulbenkian* na sa Sala Renascença.



BANCO **ALVOR**



Bancos *Alvor* à entrada do Camarote 2.
Também presentes na Sala Laranja.

CADEIRA **ALVOR**



Cadeira *Alvor* desenhada para o Café da Casa da Música.

BOROA2



"Boroa 2", 2 lug. nos corredores.

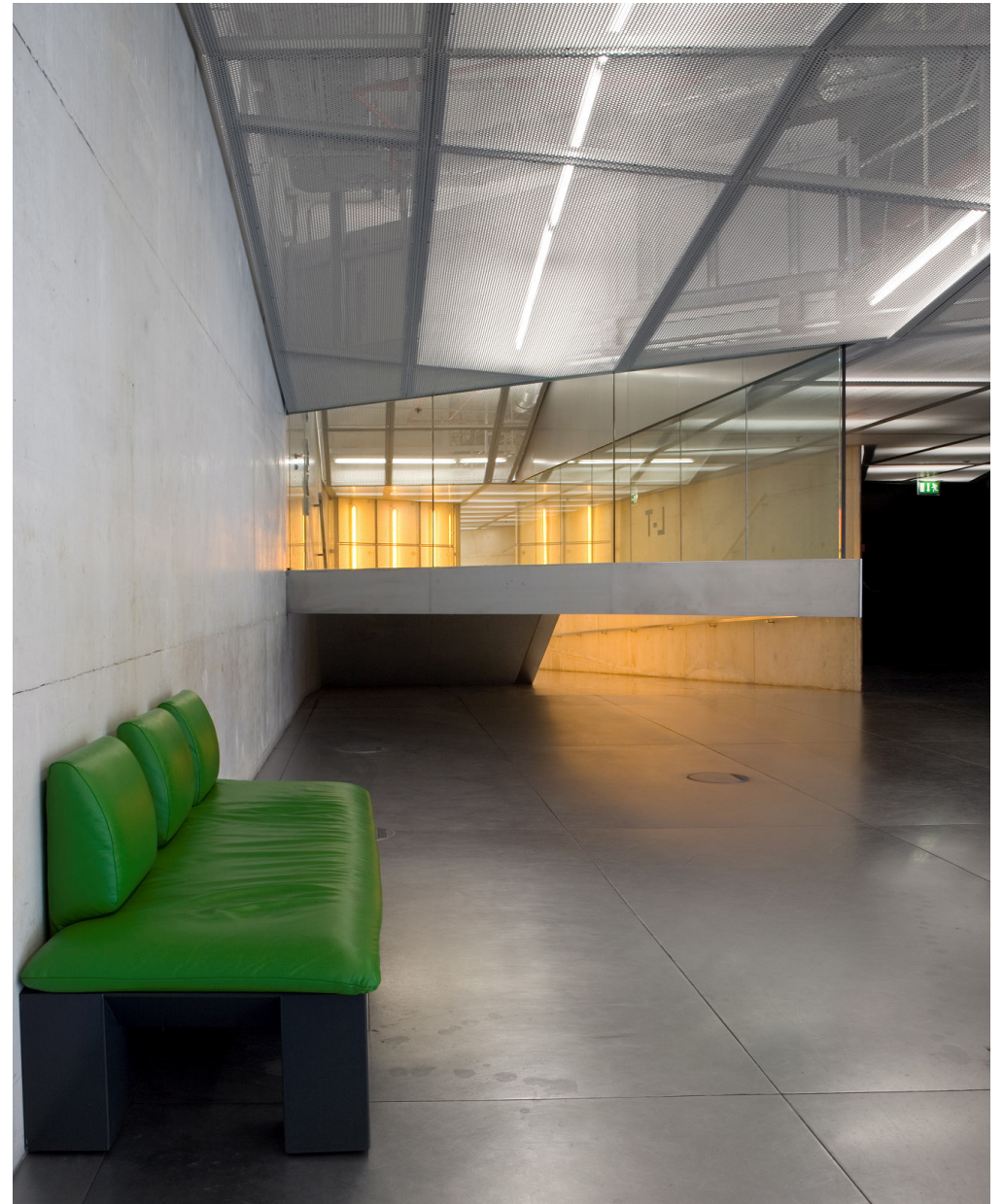

"Boroa 2", 3 lug. nos corredores.

CADEIRA COLISEU



Cadeira *Coliseu* desenhada para a Sala 2 de concertos. Segunda maior sala de concertos da Casa da Música com 300 lugares sentados.

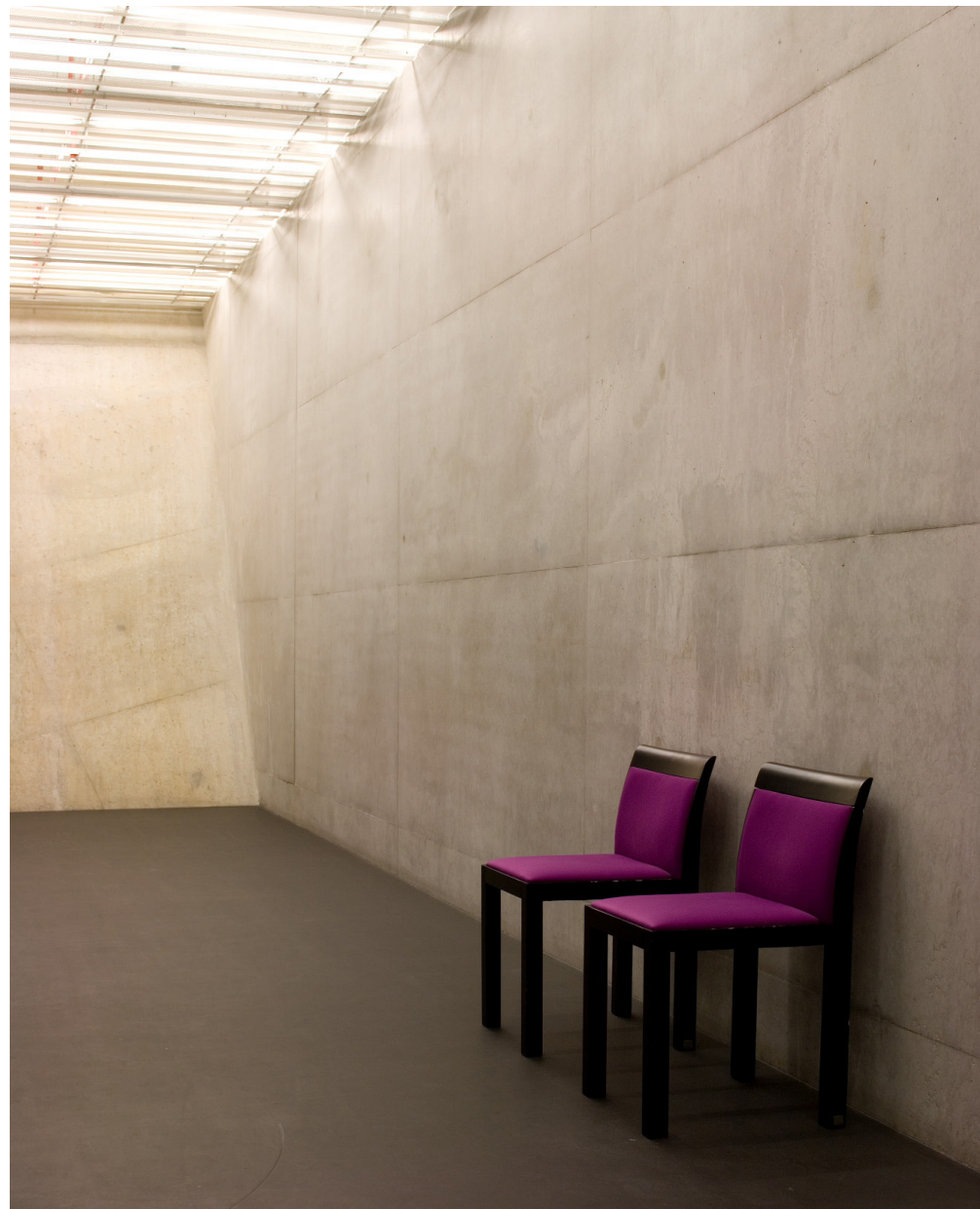

TEATRO
VILLARET
1964-1965

HOTEL
ALVOR
1966-1968

FUNDAÇÃO
CALOUSTE
GULBENKIAN
1966-1969/1999-2004

HOTEL
ALTIS
1971-1974

CASINO
PARK HOTEL
1972-1984

CENTRO
CULTURAL
DE BELÉM
1990-1992

COLISEU
DOS RECREIOS
1993-1994

CASA
DA MÚSICA
2004-2005

BES HOSPITAL
DA LUZ
2006-2007

TOPO
BELÉM
2019

BANCO
VILLARET



GUARDA
VILLARET



BANCO
ALVOR



CADEIRA
ALVOR



POLTRONA
GULBENKIAN

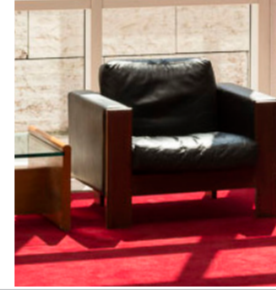

POUF
ALTIS

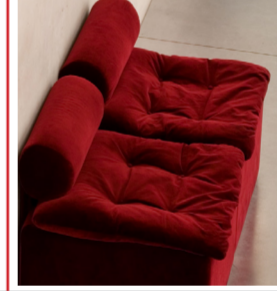

POLTRONA
ALTIS



POLTRONA
BOROA 2

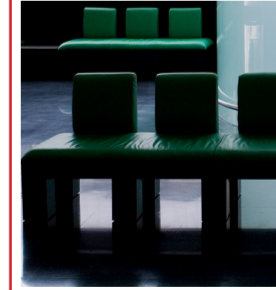

CADEIRA
COLISEU



CASADA MÚSICA

ATELIER DACIANODACOSTA



OBRIGADO